

Oversiktskart

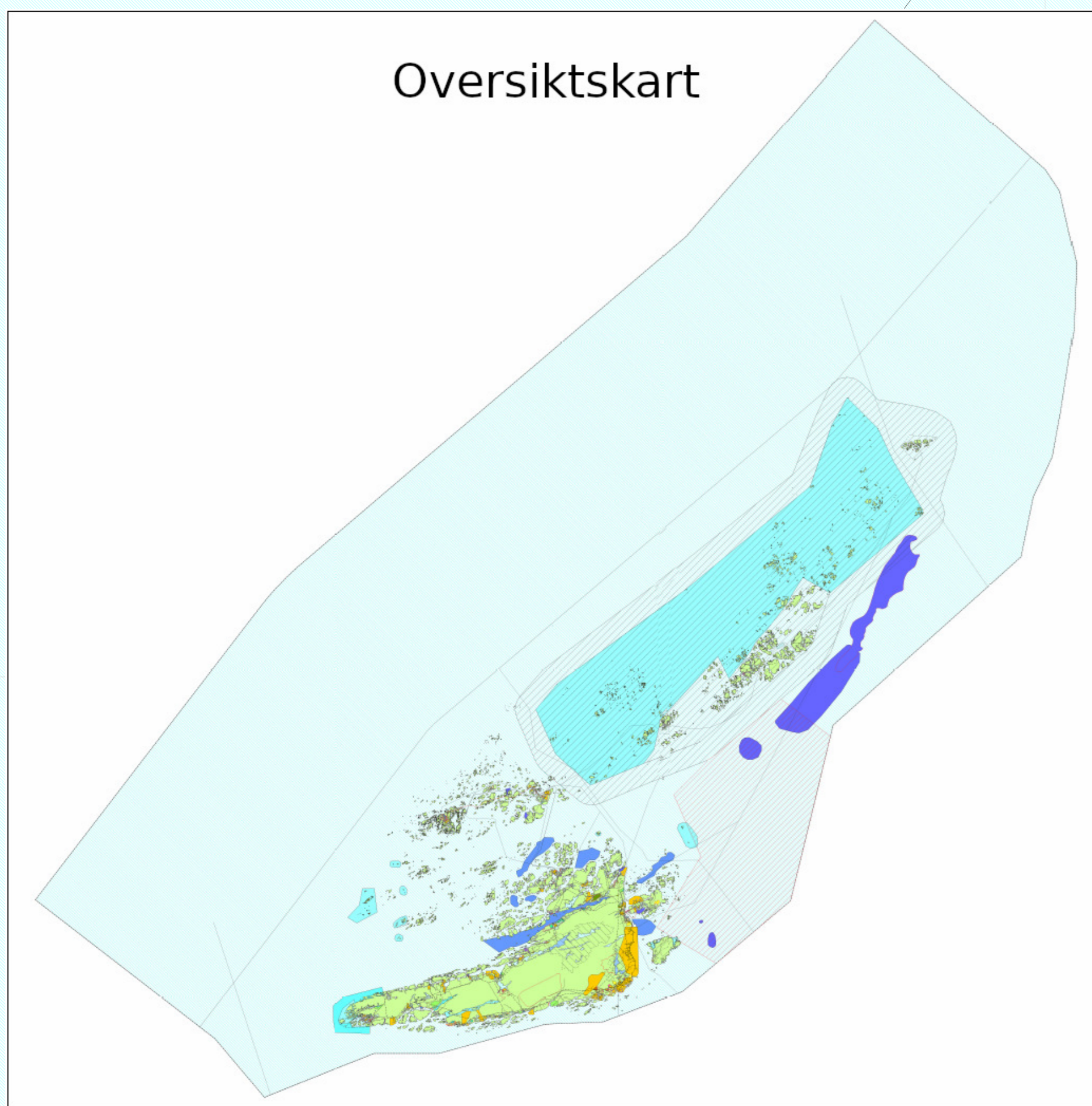

KOMMUNEPLANENS AREALDEL FRØYA 2022-2034

Kartblad 1 av 2 Frøya

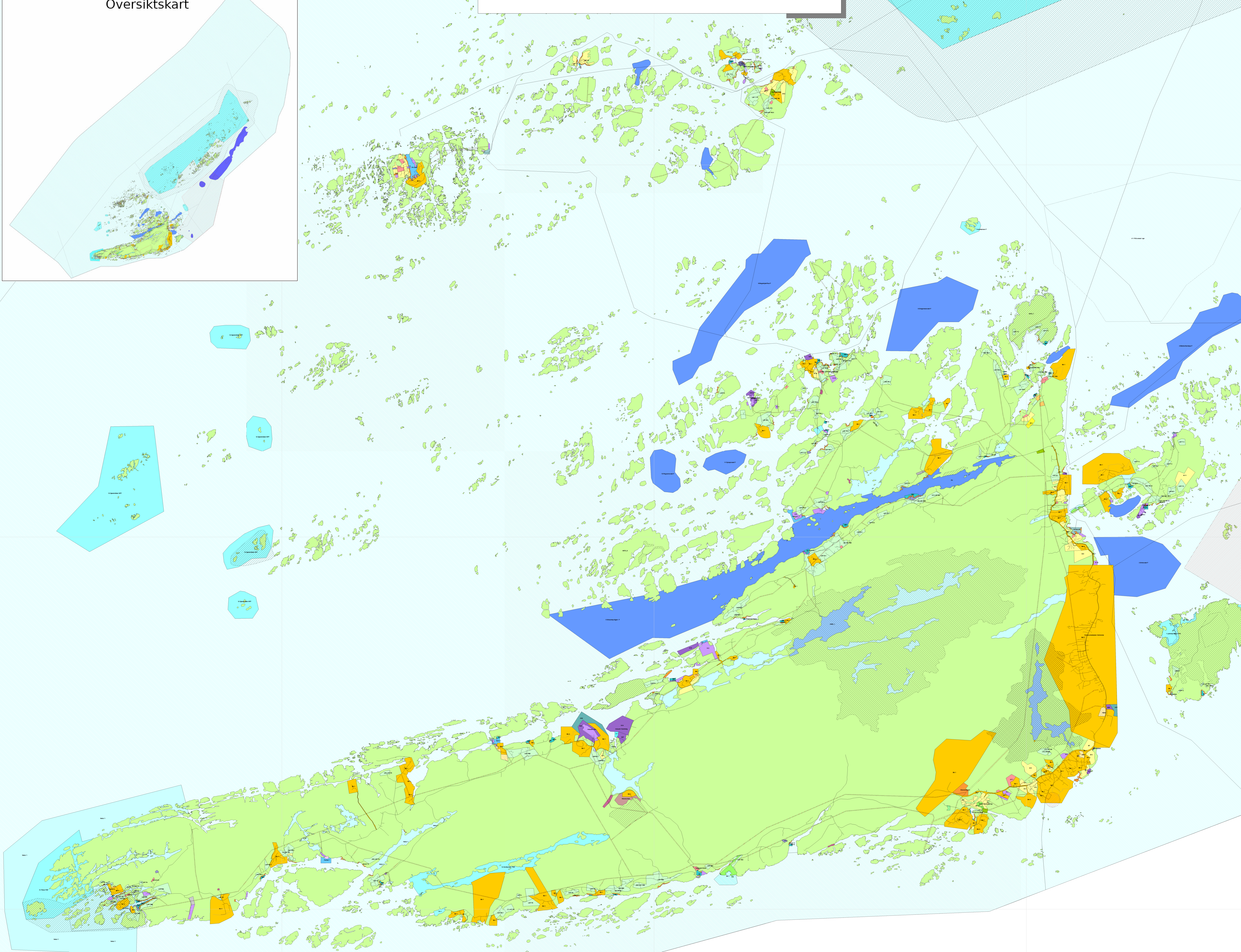

TEGNFORKLARING

Plandata

Reguleringsplan-Felles for PBL 1985 og 2008

Planens begrensning

Kommuneplan-Bebyggelse og anlegg (PBL2008 §11-7 NR.1)

- Bebyggelse og anlegg - nåværende
- Boligbebyggelse - nåværende
- Boligbebyggelse - fremtidig
- Frilidsbebyggelse - nåværende
- Forretning - nåværende
- Tjenesteyting - nåværende
- Tjenesteyting - fremtidig
- Frilids- og turistformål - nåværende
- Frilids- og turistformål - fremtidig
- Næringsbebyggelse - nåværende
- Næringsbebyggelse - fremtidig
- Idrettsanlegg - nåværende
- Andre typer bebyggelse - nåværende
- Andre typer bebyggelse - fremtidig
- Grav og urnelund - nåværende
- Kombinert bebyggelse og anleggsformål - nåværende
- Kombinert bebyggelse og anleggsformål - fremtidig

Kommuneplan-Samferdselsanlegg og teknisk infrastruktur (PBL2008 §11-7 NR.2)

- Samferdselsanlegg og teknisk infrastruktur- nåværende
- Samferdselsanlegg og teknisk infrastruktur- fremtidig
- Havn - nåværende
- Parkering - nåværende
- Parkering - fremtidig

Kommuneplan-Grønnstruktur (PBL2008 §11-7 NR.3)

- Frionråde - nåværende

Kommuneplan-Landbruk-,natur- og friluftsmål samt reindrift (PBL2008 §11-7 NR.5)

- LNFR-areal - nåværende
- LNFR-areal - fremtidig
- LNFR-areal .Spredt bolig-,frilids-og næringsbebyggelse - nåværende
- LNFR-areal .Spredt bolig-,frilids-og næringsbebyggelse - fremtidig
- LNFR-areal .Spredt boligbebyggelse - nåværende
- LNFR-areal .Spredt frilidsbebyggelse - nåværende

Kommuneplan-Bruk og vern av sjø og vassdrag(PBL2008 §11-7 NR.6)

- Bruk og vern av sjø og vassdrag med tilhørende strandsone - nåværende
- Bruk og vern av sjø og vassdrag med tilhørende strandsone - fremtidig
- Farleder - nåværende
- Småbåthavn - nåværende
- Småbåthavn - fremtidig
- Fiske - nåværende
- Akvakultur - nåværende
- Drillekannr - nåværende
- Naturområde vann - nåværende
- Friluftsområde - nåværende
- Kombinerte formål sjø og vassdrag - nåværende
- Havneområde i sjø - fremtidig

Kommuneplan-Hensynsoner (PBL2008 §11-8)

- Faresone - Brann-eksplosjonstare
- Faresone - Høyspanningsanlegg (inkl høyspentkabler)
- Faresone - Sone for militær virksomhet
- Sikringsone - Nedslagsfelt drikkevann
- Anglitthensynsone - Hensyn landskap
- Anglitthensynsone - Bevaring naturmiljø
- Anglitthensynsone - Bevaring kulturmiljø
- Anglitthensynsone - Randområder til nasjonalpark/landskapsvernområde

Kommuneplan-Linje- og punktsymboler(PBL2008)

- Faresone grense
- Sikringsonegrense
- Anglitthensynsgrense
- Bestemmelsegrense
- Byggegrense

Felles for kommuneplan PBL 1985 og 2008

- Planområde
- Planens begrensning
- Grense for areallformål
- Hovedveg - nåværende
- Farled - nåværende

Abcde 123 Kommune(del)plan - påskrift

Kartopplysninger

Kilde for basiskart: Geovekst/Frøya kommune  
 Dato for basiskart: 06.02.2023  
 Koordinatsystem: UTM 32 Nord / Euref89  
 Høydegrunnlag: NN 2000

Ekvidistans 10 m  
 Kartmålestokk 1:32000  
 0 25 50 07 51 00 02 50 m

**KOMMUNEPLANENS AREALDEL**  
**Frøya 2022-2034**  
 MED TILHØRENDE REGULERINGSBESTEMMELSER

Arealplan-ID  
**5014202107**  
 Forslagstiller  
**Frøya kommune**  
 Kartprodusent:  
**Frøya kommune**

SAKSBEHANDLING ETTER PBL AV 2008	SAKS-NR.	DATO	SIGN.
----------------------------------	----------	------	-------

Revisjon			
<b>Kommunestyrets vedtak:</b>	6/23	27.04.2023	
Vedtatt			
Offentlig ettersyn fra 01.07.2022 til 17.08.2022			
2. gangs behandling i formannskapet	113/22	29.06.2022	
Offentlig ettersyn fra 04.04.2022 til 20.05.2022			
1. gangs behandling i formannskapet	53/22	29.03.2022	
Kunngjøring av oppstart av planarbeidet	143/21	17.08.2021	

**PLANEN UTARBEIDET AV:** Frøya kommune  
 Kart revidert 06.02.2023

**PLANNR. TEGNNRSAKSBEH.**  
5014202107